ZESPÓŁ 14 BUDYNKÓW MIESZKALNYCH W ZABUDOWIE SZEREGOWEJ UL. GÓRSKA, NOWY DWÓR MAZOWIECKI

BUDYNEK MIESZKALNY **TYP C** | LOKAL **C7**

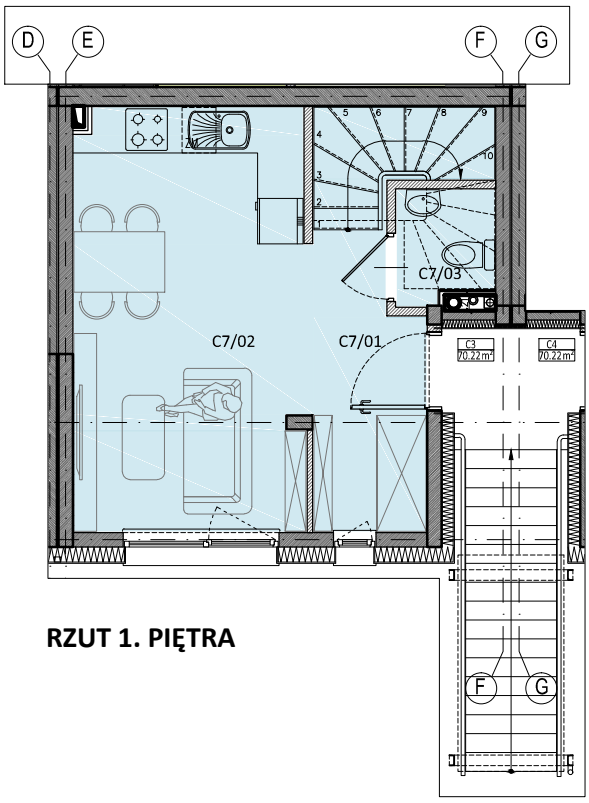

RZUT 1. PIĘTRA

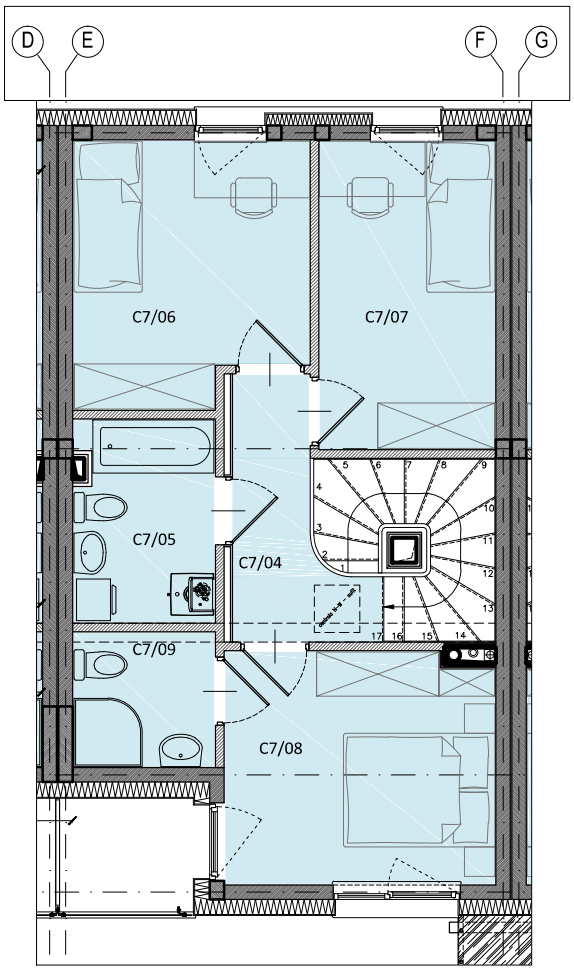

RZUT 2. PIĘTRA

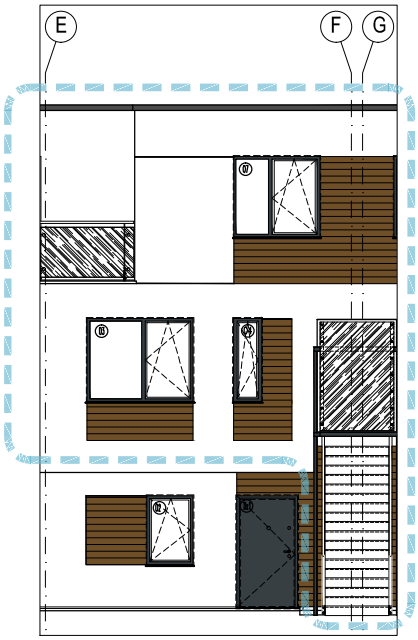

ELEWACJA WEJŚCIOWA

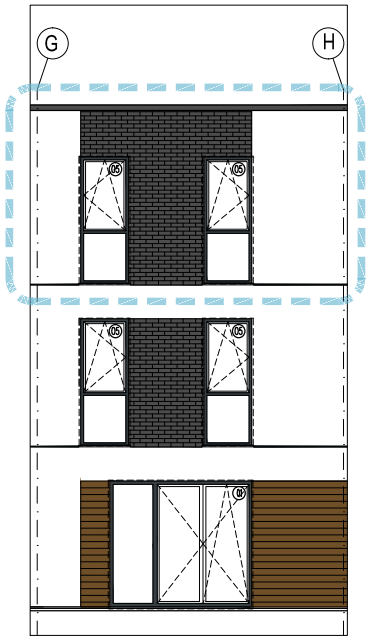

ELEWACJA TYLNA

BUDYNEK MIESZKALNY TYP C | LOKAL C7

C7/01	HOL	8,21 m^2
C7/02	TOALETA	1,81 m^2
C7/03	SALON Z ANEKSEM KUCHENNYM	17,20 m^2
C7/04	HOL	4,48 m^2
C7/05	ŁAZIENKA	4,83m^2
C7/06	POKÓJ	10,26m^2
C7/07	POKÓJ	9,39 m^2
C7/08	SYPIALNIA + ŁAZIENKA	10,75 + 3,27 m^2

METRAŻ:	**70,22m^2**
TARAS:	**2,86 m^2**

SKALA 1:100 1cm = 1m

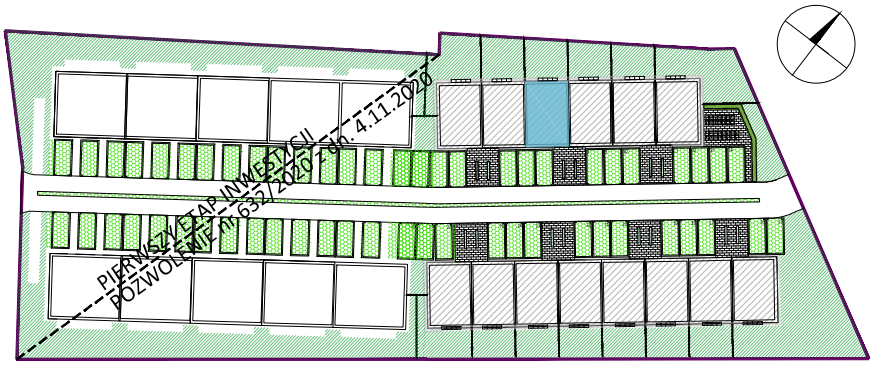

GÓRNY SZEREG

DOLNY SZEREG

Uwaga: Powierzchnia liczona wg. PN-ISO 9836; 1997. Na etapie realizacji mogą wystąpić korekty w powierzchni lokali i układzie ścian. Powierzchnia liczona w stanie wykończonym. Do obliczeń przyjęto 1,5 cm tynku. Rzut pokazuje przykładową aranżację lokalu.

Schody przedstawione na rzucie są przykładowe - i realizacja ich w finalnej formie leży w gestii indywidualnej Klienta.